

MARÇO
2025

BOLETIM INFORMATIVO
LABRE-RS

Liga de Amadores Brasileiros de Rádio Emissão - RS



BOLETIM INFORMATIVO - LABRE RS – EDIÇÃO Nº03 - MARÇO 2025

Dia 8 de março Dia Internacional da Mulher



A LABRE-RS
parabeniza à todas
as mulheres que
diariamente
tornam a vida
ainda mais bela e
forte, com
igualdade e
ternura.

Ingresso das Yankee Ladies no
radioamadorismo:

- ▶ Myllena Soprano – PU3MYL
- ▶ Jaqueline Teixeira Silveira – PU3JAQ
- ▶ Isabella Araújo de Freitas – PU3FIA

Parabéns pelo seu aniversário - 🎂 🎆

Sejam Bem-Vindas!



FIM DE SEMANA DOS FARÓIS AMERICANOS

A Labre RS da XVII edição do Fim de Semana dos Faróis Americanos diretamente do Farol de Cidreira RS. Foi uma atividade coroada de êxito com centenas de contatos em fonia nas bandas de 80, 40, 20, 15 e 10 metros. Apesar do tempo instável com chuvas fortes a PY3AA esteve “no air” n maior parte do tempo. Foi uma experiência magnífica e já estamos contando com a XVIII edição.

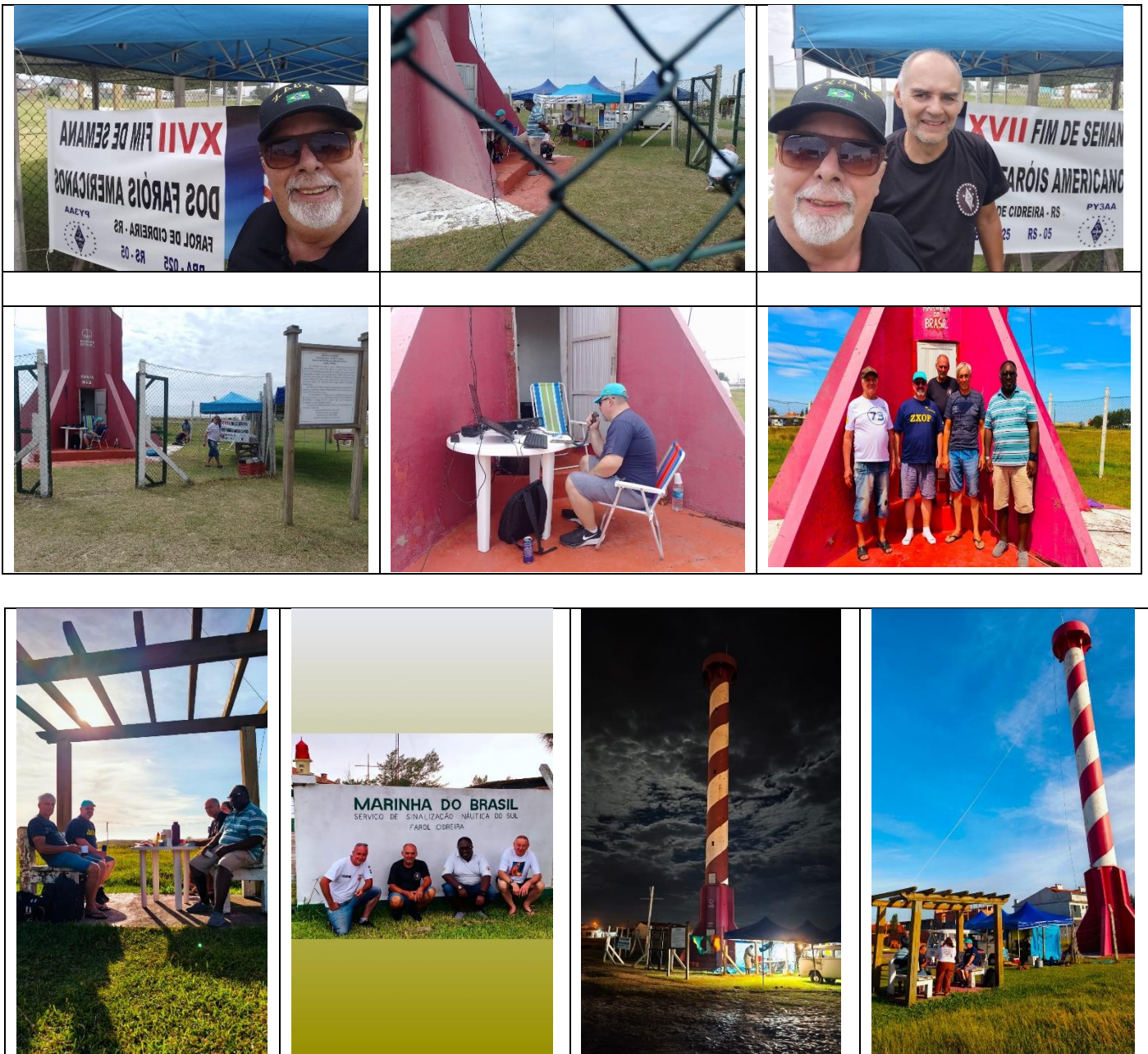



Existem duas formas de gerar os Boletos da Anatel, a primeira é para quem sabe o número do Fistel e o CPF. o caminho é descrito a seguir:

A emissão de Boletos Anatel é feita ao entrar na página referida onde o cidadão deverá digitar:

- Na primeira tela, o nº do CPF/CNPJ e o nº do Fistel composto de 11 dígitos e é facilmente encontrado em boletos de anos anteriores.
- Na segunda tela marque a opção “Consultar por CPF/CNPJ”.
- Para os Boletos em atraso, altere a data de pagamento para até o último dia do mês corrente. Os juros serão calculados automaticamente. Atenção: Os Boletos impressos após o vencimento devem ser pagos somente para os operadores de caixa dentro das agências do Banco do Brasil. Não é possível efetuar o pagamento nos caixas eletrônicos, pois o código de barras continua com o valor antigo.

Mais informações: <https://labre-rs.org.br/boletos/>



Por Bill Schweber

Adaptado por [Alisson, PR7GA](#)

Hoje em dia, quando os Radioamadores pensam na impedância das linhas de transmissão de seus rádios, imediatamente vem na mente a impedância nominal de 50 ohms (Ω). Isso faz sentido, já que a totalidade dos rádios é projetada para este valor. Porém, longe do que se poderia pensar, este não é um número arbitrário; há boas razões técnicas para usar 50 Ω . No entanto, também existem muitas aplicações de RF em que a impedância da linha de transmissão é de 75 Ω . São normalmente equipamentos e sistemas de vídeo e TV a cabo, amplificadores de distribuição e outros artigos para o consumidor final. Para estes usuários, 75 Ω é a impedância "normal", enquanto 50 Ω é o valor "estranho".

Mais informações acesse:

<https://qtc.ecra.club/2025/01/por-que-50-ou-75-ohms.html>



PXPY CLUBE DE CAXIAS DO SUL



ATENDIMENTO AO PÚBLICO

O atendimento junto a sede PXPY na Rua Ângelo Adami, 50 no bairro de Santa Corona, permanece inalterado, ocorrendo sempre aos sábados das 14hrs às 17hrs a partir de 15 de fevereiro.

RADIOAMADOR DO ANO 2024

A entrega ocorreu na sede do PXPY no último dia 8 de março quando o colega PY3KL Danilo Marcon recebeu o merecido troféu e foi prestigiado por mais de 30 colegas.

ATIVACÃO DA PY3PXY

Neste final de semana o PXPY está acompanhando o Grupo Escoteiro Tradicional do Ar Caxias do Sul – GETARCXS-05RS em seu primeiro acantonamento/acampamento de 2025, atividade que marca a abertura oficial do escotismo em Caxias do Sul e a PY3PXY está ativa nas bandas de 40, 10 e 2 metros divulgando o evento.

45 ANOS

No próximo dia 25 de abril de 2025 (sexta-feira) o PXPY estará completando 45 anos de fundação e desde já convida a todos para que prestigiem a live/rodada comemorativa que será levada ao ar a partir das 20:00 horas daquele dia na banda de 2 metros pela repetidora PY3EDU que opera em 146.750-600 (sem subtom), já a live, como de costume irá ao ar por meio da página do Facebook do PXPY em facebook.com/PXPYCXS e todos os que nos brindarem com a sua participação ao vivo, seja participando da rodada ou como rádio escuta no Facebook e enviarem mensagens em tempo real pelo rede receberão o certificado especial de 45 anos do PXPY.



RODADA DOS MUNHECAS

Frequência 3705kHz – SSB

A RM está em operação ininterruptamente desde 1956 diariamente na Frequência de 3705kHz a partir das 6h, e nos sábados a partir das 17, completando no próximo mês de abril de 2025 seu 69º aniversário. Nos próximos dias 5 e 6 de abril ocorrerá o Encontro da RM em Tramandaí/RS para as festividades de aniversário e Assembleia Geral.

Convidamos a todos radioamadores, familiares e amigos para participarem das festividades de aniversário. Teremos várias atrações como palestras técnicas, sorteios, brick e outros.

Oportunidade para rever amigos já conhecidos e conhecer aqueles que por ventura não conhecemos ainda pessoalmente.

De 1º a 5 de abril estaremos promovendo um conteste especial comemorativo e estaremos homologando a todos participantes na fonia e aos rádioescutas identificados, um QSL Especial comemorativo da RM.

PROGRAMAÇÃO ENCONTRO RM

5 de Abril às 20h - Imbé/RS

Confraternização

Local: Restaurante Quiosque 4 Estações

Av. Beira Mar, 49 – Imbé/RS

6 de Abril - Tramandaí/RS

Local: Hotel Schenkel

Av. Fernandes Bastos, 854 – Tramandaí/RS

8h - Credenciamento/Hall de Recepção do Hotel

Entrega de Certificados e QSL

9h - Abertura do Evento - Auditório

Assembleia Geral/Assuntos diversos da RM

10h20min - Palestras

Web SDR - Receptor de Rádio Definido por Software. Acoplamento de Rádio/Antena. 12h - Intervalo para Almoço

13h - Palestra

HamPass - Programa para Pesquisa e Registro de Chamadas.

13h50min

Nomeação da Diretoria RM próximo biênio

Entrega de Certificados de Agradecimento.

14h20min Brick:

Equipamentos para Radioamadores.

Maiores informações ligar 51 981333329 – whatsapp – Luiz Paulo

SEJAM TODOS BEM-VINDOS!



PALAVRA DO PRESIDENTE

Alô amigos labreanos

O mês de fevereiro chegou ao fim e com ele também termina o recesso de fim de ano da LABRE RS. Estamos nos preparando para o retorno das atividades e teremos o tradicional Brick da LABRE RS no dia 16 de março, neste encontro que passará a ser mensal e sempre com alguma atividade paralela, conforme anunciaremos em nossas mídias.

Mas este falado recesso não foi de inatividade para a Diretoria Executiva, que além de se reunir mais de uma dezena de dias na sede ainda participou em fevereiro da LABRE Digi Contest e do Fim de Semana dos Faróis Americanos em Cidreira, sempre com o apoio de colaboradores.

Sobre Cidreira saliento que, apesar do tempo carregado e da forte chuva que assolou grande parte do Rio Grande do Sul, a atividade foi coroada com êxito com a realização de mais de 200 contatos em fonia com mais de uma dezena de países e com a maioria dos estados brasileiros. Contamos com vocês para iniciarmos o ano labreano com o pé direito. 73



INFORMAÇÕES DA DIRETORIA

Filia-se a Labre RS, faça parte do nosso quadro social, acesse nosso site <https://www.labre-rs.org.br/associar> preencha o formulário <https://www.labre-rs.org.br/wp-content/uploads/2020/01/proposta.pdf> e envie para o nosso endereço de email tesourarialabrers@gmail.com.

Para se associar o valor é de R\$ 60,00 – 04 meses adiantados para despesas administrativas. Valor da mensalidade é de R\$ 15,00.

Caixa Econômica Federal

Agência: **3447**

Conta Corrente: **318-6**

Operação: **003**

PIX: **93017580000100 (CNPJ)**

Envie o comprovante informando seu nome e seu indicativo para tesourarialabrers@gmail.com



ASSUNTOS GERAIS

PROCEDIMENTOS PARA A OBTENÇÃO DO COER

Certificado de Operador de Estação de Radioamador. Consulte o site da Labre RS. Você vai saber tudo sobre radioamadorismo e Anatel. labre-rs.org.br

FILIAÇÃO

Venha ser sócio da Labre RS. Acesse nosso site e veja todas as informações necessárias para ser filiado. Acesse labre-rs.org.br/como-se-tornar

CONTATO

TELEFONE: (51) 3368.3972

SECRETARIA

EMAIL: secretarialabrers@gmail.com

TESOURARIA

EMAIL: tesourarialabrers@gmail.com

CARTÕES QSL (envio e recebimento) EMAIL:

qslabrers@gmail.com

QTC (Boletim Informativo)

Email: qtclabrers@gmail.com

REPETIDORA EM ATIVIDADE

Frequência: 147.210 / Duplex: (+)600 / Subtom: 123

ANATEL

Renovação de licença, pagamento de Darf, realizações de provas; nós temos que tomar a consciência que não vamos ter mais o atendimento presencial. Tudo será ou já está sendo online. Qualquer dúvida ou necessidade entrar em contato com a Labre RS pelo telefone 51 3368-3972.

OBSERVAÇÃO

Os radioamadores que foram aprovados pela ANATEL enviem seu nome, bem como o COER para que seja publicado no Boletim Informativo da Labre RS (QTC) para o endereço de email qtclabrers@gmail.com

FACEBOOK

A LABRE RS tem uma nova página no **Facebook** e o endereço é <https://www.facebook.com/labrersoficial>, já no **Instagram** e o endereço é <https://www.instagram.com/labrersoficial/?hl=pt-br> e nestes endereços os colegas irão encontrar as imagens históricas de nossa entidade maior além de tudo aquilo que vier a acontecer daqui para a frente.

BOLETIM DE DX

Agora no site da Labre RS você vai poder acompanhar com relação as ativações e demais informações no mundo do DX. Acesse nosso Calendário de Contestes labre-rs.org.br/concursos-internacionais

LEITURA DO QTC

A Labre RS comunica a quem tiver interesse de ler o Boletim Informativo na sua região que envie um email para qtclabrers@gmail.com com seu nome, indicativo e a frequência que o mesmo vai ser lido.

O Boletim Informativo (QTC) será lido em 15.03 sábado em 40 metros na frequência de 7.155 às 13:30 e em 80 metros na frequência de 3.760 entre 18:00 e 18:30 e em VHF na repetidora da USRA de Santa Maria RS em 145.370 e outras repetidoras que tiverem interesse na divulgação do boletim..

Este Boletim Informativo encontra-se no site - labre-rs.org.br

**BOLETIM INFORMATIVO LABRE RS
ATÉ A PRÓXIMA EDIÇÃO**